

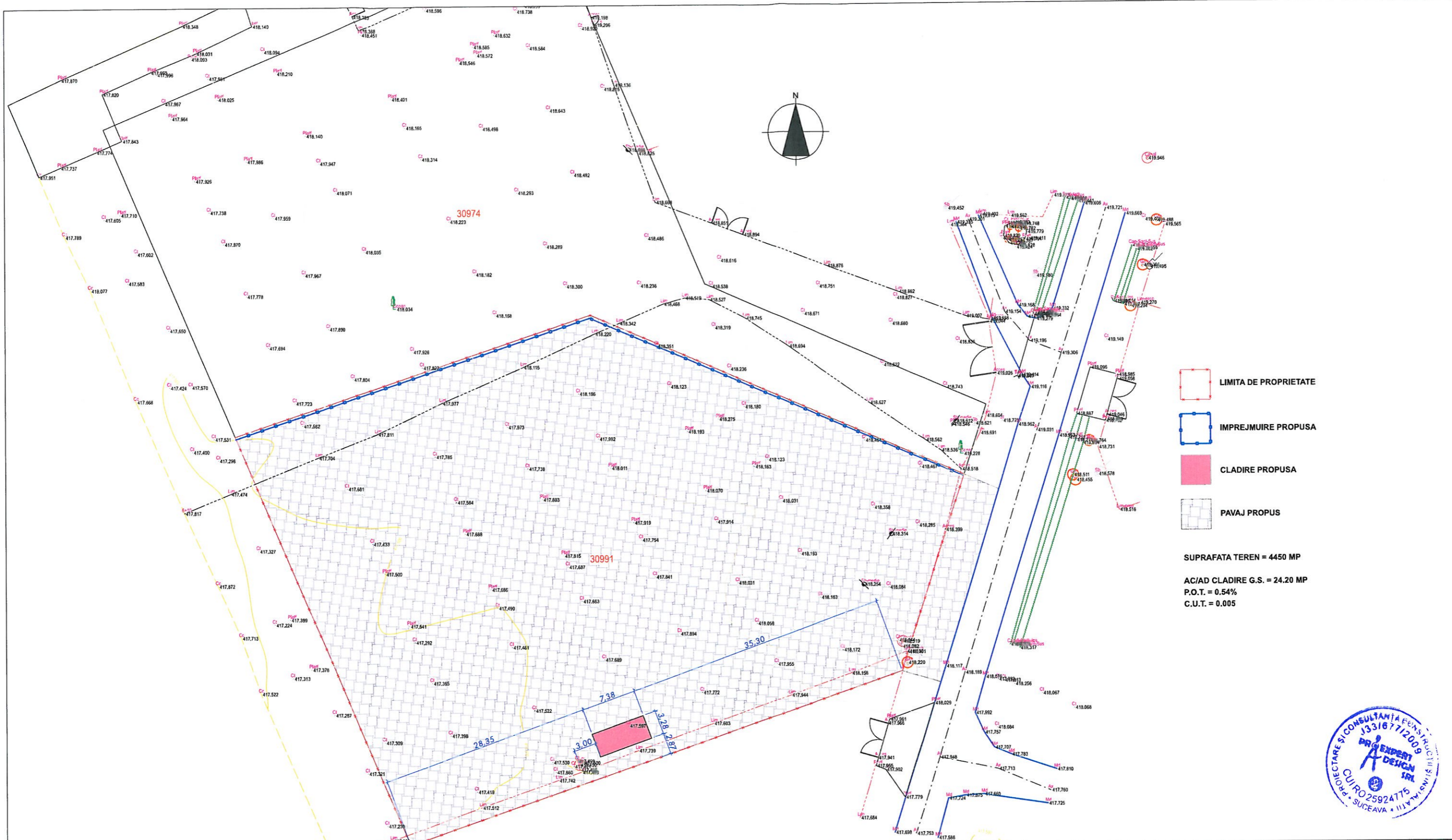



PROEXPERT DESIGN Adresa: str. Slatizatei, nr.1, camera 113, mun. Suceava, jud. Suceava ORC/CUIJ: J336772009 ; 25924775 tel/fax/mob: 0330 803 351, 0740 308 955, 0740 231 909 e-mail/web: proexpert_design@yahoo.com; www.proexpertdesign.ro cod IBAN: RO50BRDE340SV32333983400 - BRD Suceava		DENUMIRE INVESTITIE: ADRESA INVESTITIE: BENEFICIAR ADRESA: SCARA:	REALIZARE TOALETE, IMPREJMUIRE LATERALA SI PAVAJE IN INCINTA PIETEI DE PE STR. AGRONOMULUI, SAT BOSANCI, COM. BOSANCI, JUD. SUCEAVA Str. Agronomului, nr.28, sat Bosanci, com. Bosanci, Jud. Suceava COMUNA BOSANCI Str. Sucevei, nr.1, sat Bosanci, com. Bosanci, Jud. Suceava	NR. PROIECT: PRD 537/2019 NR. PLANSA: A.01 DATA: 2019
SPECIFICATIE SEF PROIECT PROIECTAT DESENAT DIRECTOR	NUME arh. Madalina Ulanovschi arh. Madalina Ulanovschi arh. Madalina Ulanovschi ing. Gabriel Pinteala	SEMNATURARI 05.05.2019 05.05.2019 05.05.2019 05.05.2019	TITLU PLANSA: PLAN DE INCADRARE IN ZONA PLANSA NR: PRD 537/2019-DTAC/PTH-PL-A.01	FAZA PROIECT: DTAC/PTH SPECIALITATE: ARHITECTURA

CLASA DE IMPORTANTA = IV
 CATEGORIA DE IMPORTANTA = D
 GRADUL DE REZISTENTA LA FOC = V





-  LIMITA DE PROPRIETATE
-  IMPREJMUIRE PROPUSA
-  CLADIRE PROPUSA
-  PAVAJ PROPUS

SUPRAFATA TEREN = 4450 MP
 AC/AD CLADIRE G.S. = 24.20 MP
 P.O.T. = 0.54%
 C.U.T. = 0.005



CLASA DE IMPORTANTA = IV CATEGORIA DE IMPORTANTA = D GRADUL DE REZISTENTA LA FOC = V	PROEXPERT DESIGN		DENUMIRE INVESTITIE:	REALIZARE TOALETE, IMPREJMUIRE LATERALA SI PAVAJE IN INCINTA PIETEI DE PE STR. AGRONOMULUI, SAT BOSANCI, COM. BOSANCI, JUD. SUCEAVA	NR.PROIECT: PRD 537/2019
	Adresa: str. Slatioarei, nr.1, camera 113, mun. Suceava, jud. Suceava		ADRESA INVESTITIE:	Str. Agronomului, nr.28, sat Bosanci, com. Bosanci, Jud. Suceava	NR.PLANSA: A.02
	ORC/CUI: J33/677/2009 ; 25924775		BENEFICIAR ADRESA:	COMUNA BOSANCI	DATA: 2019
	tel/fax/mob: 0330 803 351, 0740 308 955, 0740 231 909		SCARA:	1:500	FAZA PROIECT: DTAC/PTH
	e-mail/web: proexpert_design@yahoo.com; www.proexpertdesign.ro		TITLU PLANSA:	PLAN DE SITUATIE	SPECIALITATE: ARHITECTURA
cod IBAN: RO05BRDE340SV32333983400 - BRD Suceava		PLANSA NR:	PRD 537/2019-DTAC/PTH-PL-A.02		

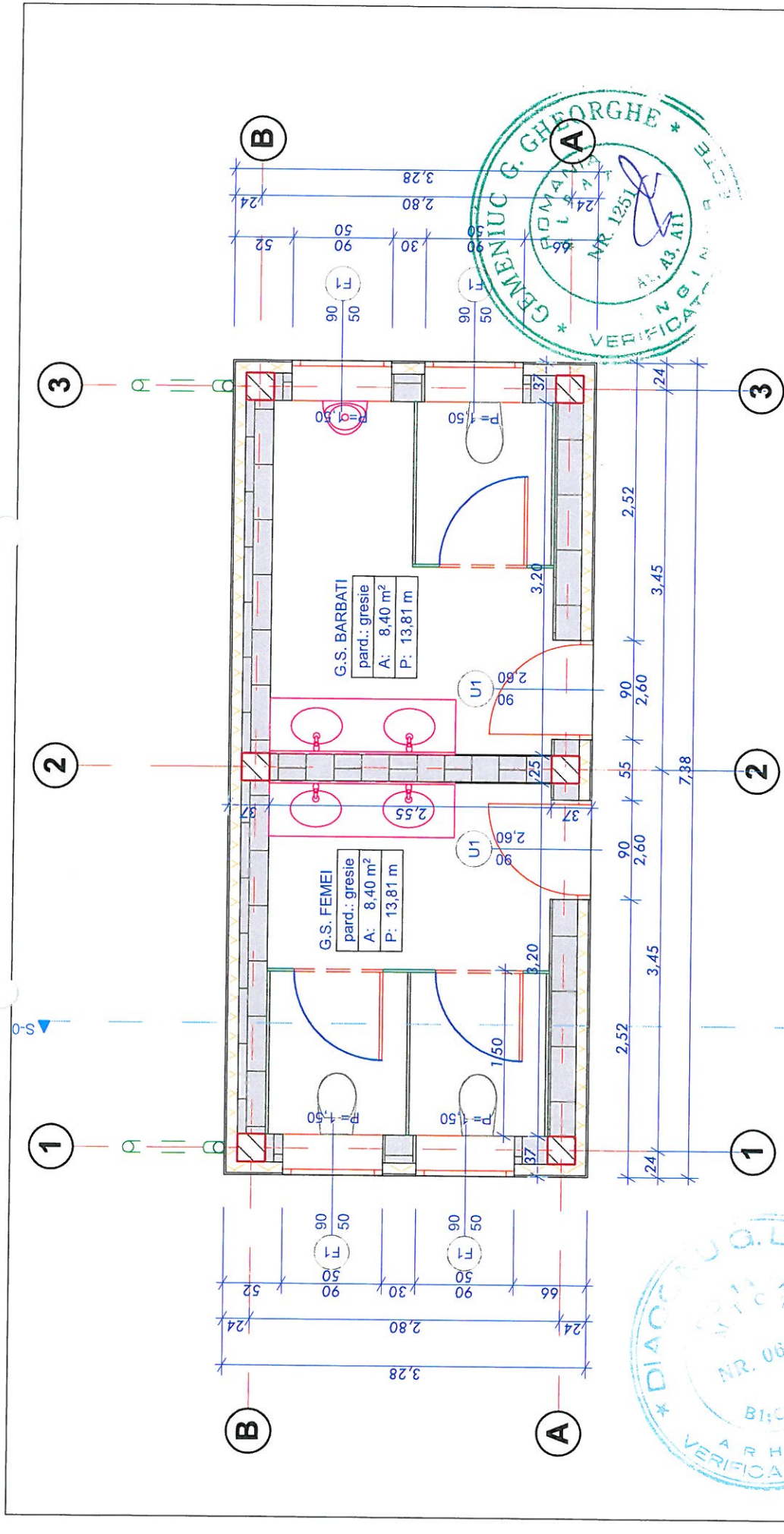

PROEXPERT DESIGN str. Slatoarei, nr.1, camera 113, mun. Suceava, jud. Suceava Adresa: J3316772009 ; 25924775 tel/fax/mob: 0330 803 351, 0740 308 955, 0740 231 909 e-mail/web: proexpert_design@yahoo.com; www.proexpertdesign.ro cod IBAN: RO05BRDE340SV32333983400 - BRD Suceava		DENUMIRE INVESTITIE: REALIZARE TOALETE IMPREJMUIRE LATERALA SI PAVAJE IN INCINTA PIETEI DE PE STR. AGRONOMULUI, SAT BOSANCI, COM. BOSANCI, JUD. SUCEAVA	NR. PROIECT: PRD 537/2019
SPECIFICATIE NUME arh. Madalina Ulanovschi	ADRESA INVESTITIE: Str. Agronomului, nr.28, sat Bosanci, com. Bosanci, Jud. Suceava	NR. PLANSA: A.03	DATA: 2019
SEF PROIECT arh. Madalina Ulanovschi	BENEFICIAR ADRESA: COMUNA BOSANCI Str. Sucevei, nr.1, sat Bosanci, com. Bosanci, Jud. Suceava	FAZA PROIECT: DTAC/PTH SPECIALITATE: ARHITECTURA	
PROIECTAT arh. Madalina Ulanovschi	TITLU PLANSA: PLAN PARTER	PLANSA NR: PRD 537/2019-DTAC/PTH-PL-A.03	
DESENAT arh. Madalina Ulanovschi			
DIRECTOR ing. Gabriel Pinteala			

PROEXPERT DESIGN str. Slatoarei, nr.1, camera 113, mun. Suceava, jud. Suceava Adresa: J3316772009 ; 25924775 tel/fax/mob: 0330 803 351, 0740 308 955, 0740 231 909 e-mail/web: proexpert_design@yahoo.com; www.proexpertdesign.ro cod IBAN: RO05BRDE340SV32333983400 - BRD Suceava		DENUMIRE INVESTITIE: REALIZARE TOALETE IMPREJMUIRE LATERALA SI PAVAJE IN INCINTA PIETEI DE PE STR. AGRONOMULUI, SAT BOSANCI, COM. BOSANCI, JUD. SUCEAVA	NR. PROIECT: PRD 537/2019
SPECIFICATIE NUME arh. Madalina Ulanovschi	ADRESA INVESTITIE: Str. Agronomului, nr.28, sat Bosanci, com. Bosanci, Jud. Suceava	NR. PLANSA: A.03	DATA: 2019
SEF PROIECT arh. Madalina Ulanovschi	BENEFICIAR ADRESA: COMUNA BOSANCI Str. Sucevei, nr.1, sat Bosanci, com. Bosanci, Jud. Suceava	FAZA PROIECT: DTAC/PTH SPECIALITATE: ARHITECTURA	
PROIECTAT arh. Madalina Ulanovschi	TITLU PLANSA: PLAN PARTER	PLANSA NR: PRD 537/2019-DTAC/PTH-PL-A.03	
DESENAT arh. Madalina Ulanovschi			
DIRECTOR ing. Gabriel Pinteala			



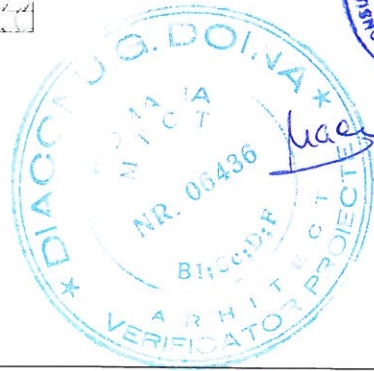
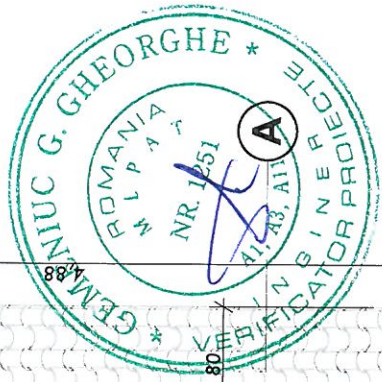
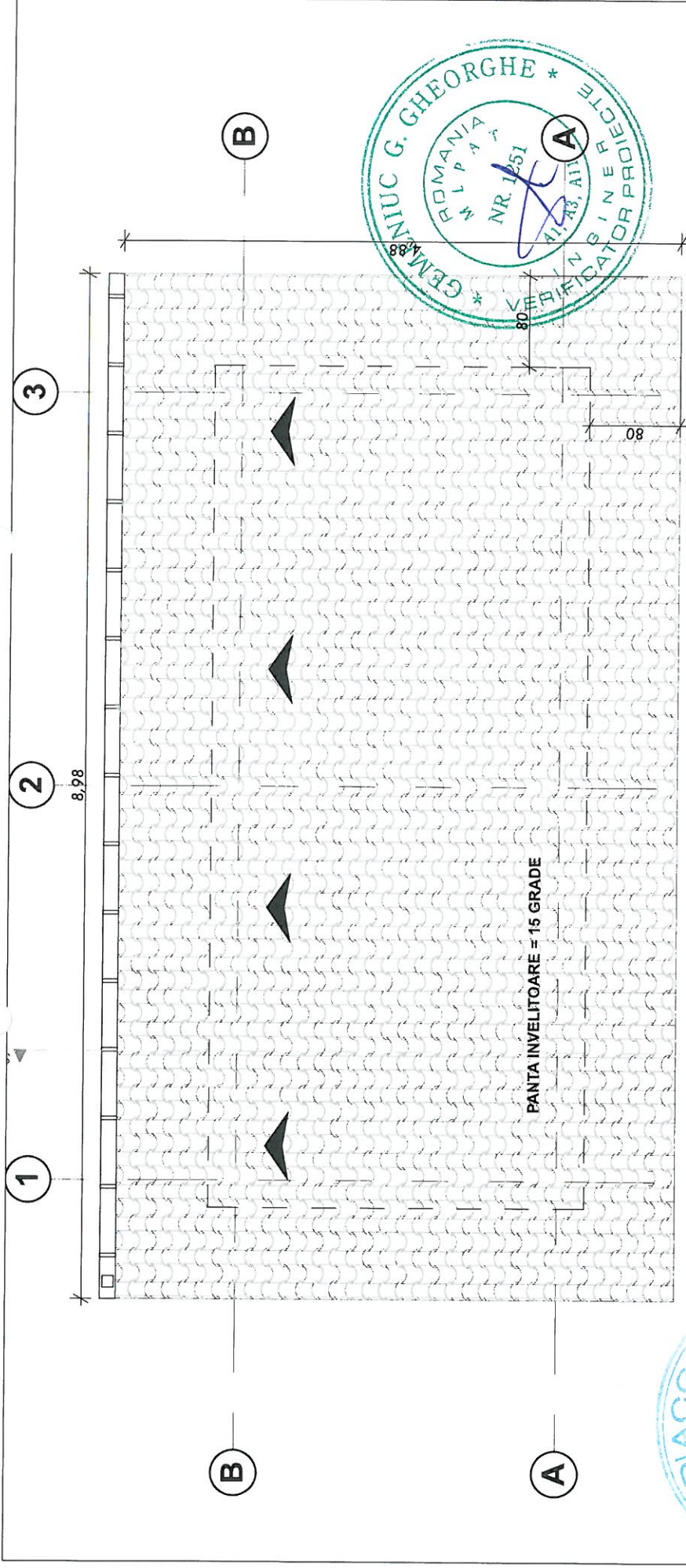

PROEXPERT DESIGN str. Statioarei, nr.1, camera 113, mun. Suceava, jud. Suceava ORC/CUI: J33167712009 ; 25924775 tel/fax/mob: 0330 803 351, 0740 308 955, 0740 231 909 e-mail/web: proexpert_design@yahoo.com; www.proexpertdesign.ro cod IBAN: RO05BRDE340SV232333983400 - BRD Suceava		DENUMIRE INVESTITIE: REALIZARE TOALETE, IMPREJMUIRE LATERALA SI PAVAJE IN INCINTA PIETEI DE PE STR. AGRONOMULUI, SAT BOSANCI, COM. BOSANCI, JUD. SUCEAVA	NR. PROIECT: PRD 537/2019
ADRESA INVESTITIEI: Str. Agronomului, nr.28, sat Bosanci, com. Bosanci, Jud. Suceava	ADRESA BENEFICIAR: COMUNA BOSANCI Str. Sucevei, nr.1, sat Bosanci, com. Bosanci, Jud. Suceava	NR. PLANSA: A.04	DATA: 2019
SPECIFICATIE: NUME arh. Madalina Ulanovschi	SEMNATURA BENEFICIAR: ADRESA: SCARA: 1:50	FAZA PROIECT: DTAC/PTH SPECIALITATE: ARHITECTURA	
SEF PROIECT arh. Madalina Ulanovschi	PROIECTAT arh. Madalina Ulanovschi	TITLU PLANSA: PLAN INVELITOARE	
DESENAT arh. Madalina Ulanovschi	DIRECTOR ing. Gabriel Pinteala	PLANSA NR: PRD 537/2019-DTAC/PTH-PL-A.04	

CLASA DE IMPORTANTA = IV
 CATEGORIA DE IMPORTANTA = D
 GRADUL DE REZISTENTA LA FOC = V

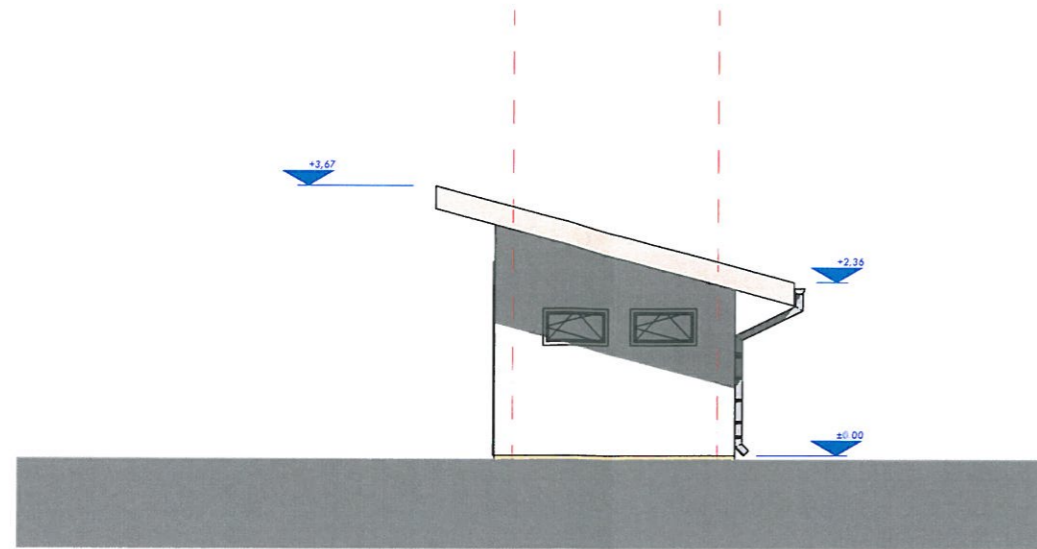

FATADE LATERALE

1:100

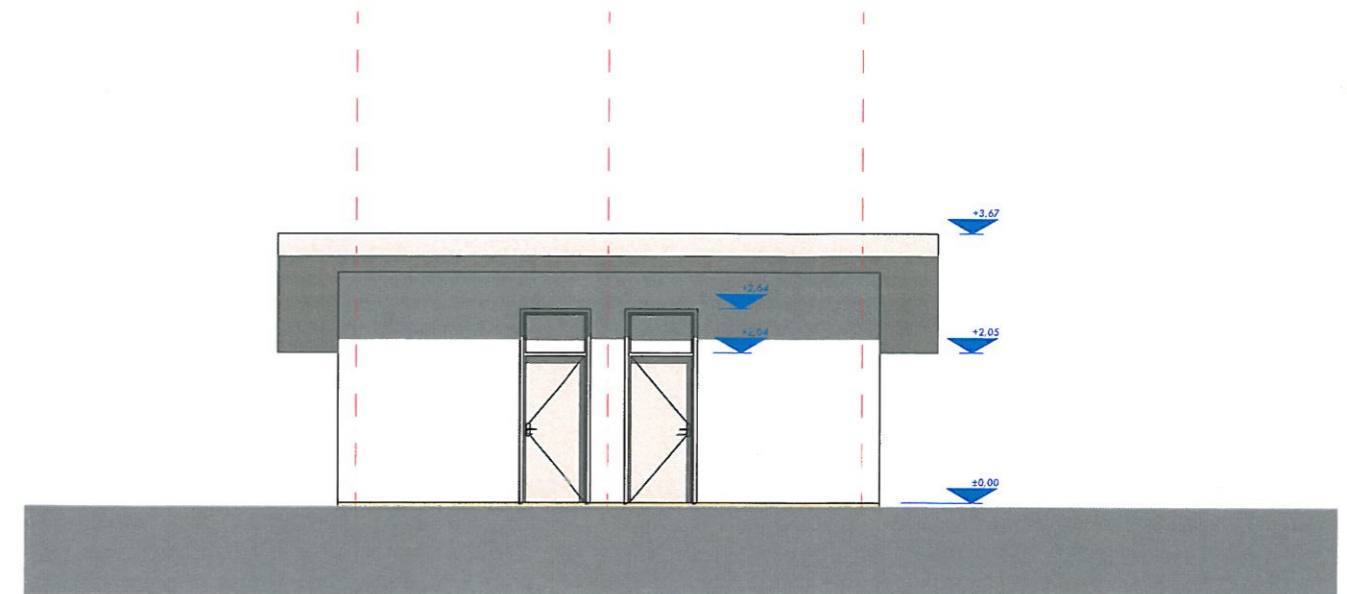

FATADA PRINCIPALA

1:100

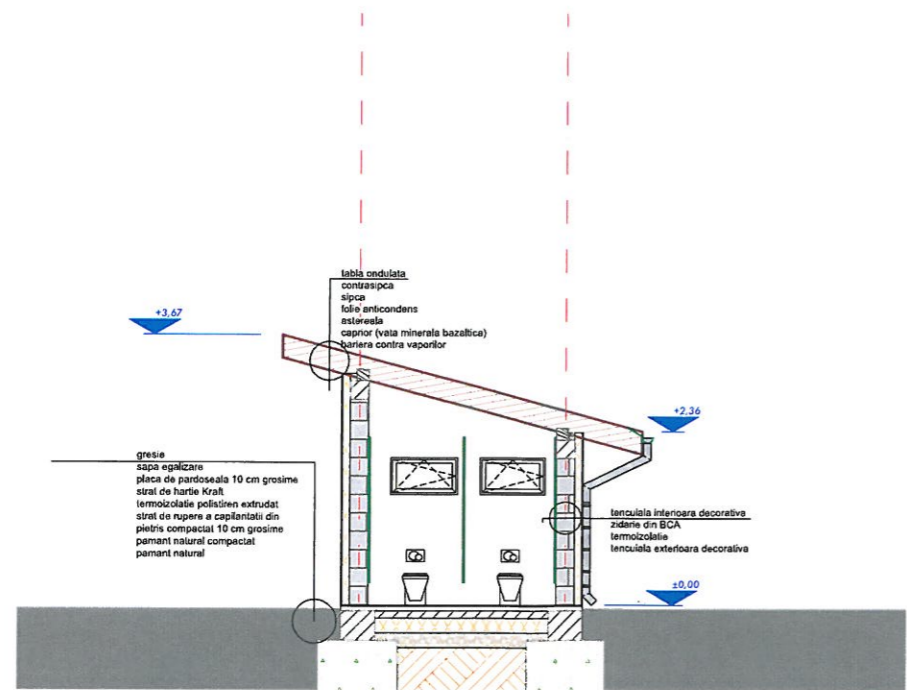

SECTIUNE

1:100

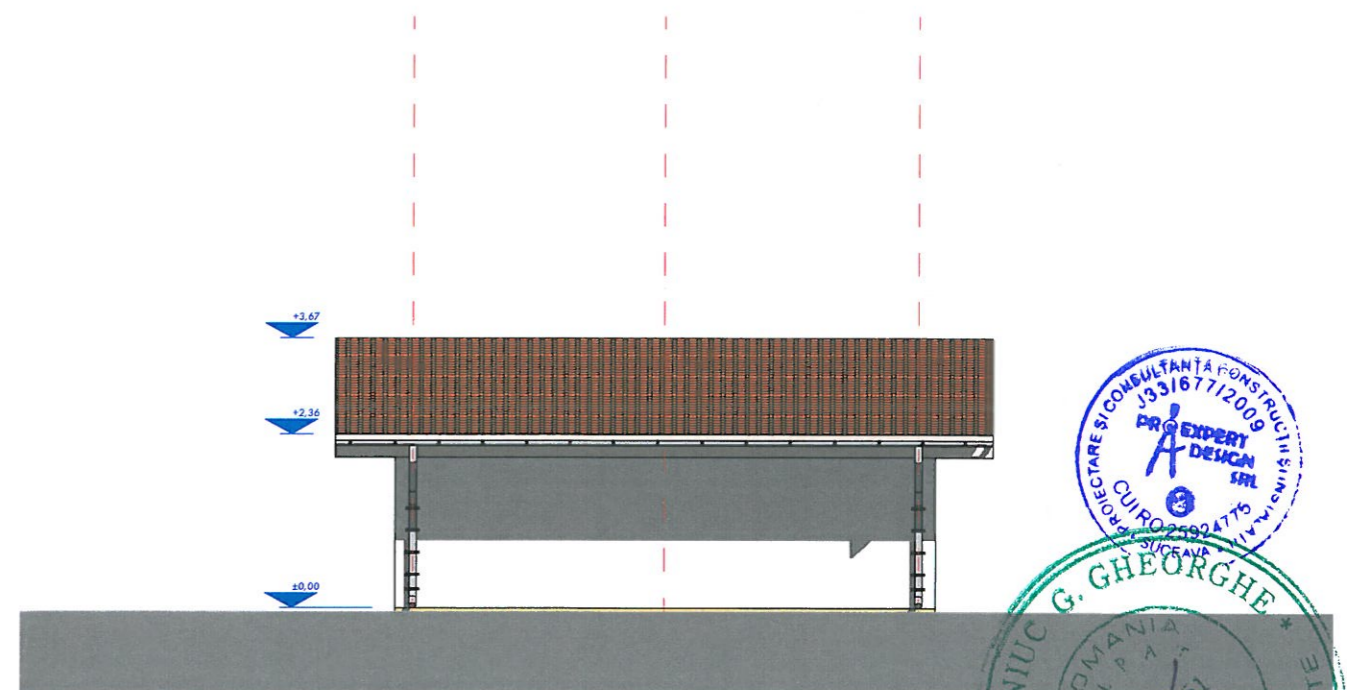

FATADA POSTERIOARA

1:100

CLASA DE IMPORTANTA = IV CATEGORIA DE IMPORTANTA = D GRADUL DE REZISTENTA LA FOC = V	PROEXPERT DESIGN		DENUMIRE INVESTITIE:	REALIZARE TOALETE, IMPREJMUIRE LATERALA SI PAVAJE IN INCINTA PIETEI DE PE STR. AGRONOMULUI, SAT BOSANCI, COM. BOSANCI, JUD. SUCEAVA	NR.PROIECT: PRD 537/2019	
	Adresa: str. Slatioarei, nr.1, camera 113, mun. Suceava, jud. Suceava ORC/CUI: J33/677/2009 ; 25924775 tel/fax/mob: 0330 803 351, 0740 308 955, 0740 231 909 e-mail/web: proexpert_design@yahoo.com; www.proexpertdesign.ro cod IBAN: RO05BRDE340SV32333983400 - BRD Suceava			ADRESA INVESTITIE:	Str. Agronomului, nr.28, sat Bosanci, com. Bosanci, Jud. Suceava	NR.PLANSA: A.05
	SPECIFICATIE	NUME	SEMNATURA	BENEFICIAR ADRESA:	COMUNA BOSANCI Str. Sucevei, nr.1, sat Bosanci, com. Bosanci, Jud. Suceava	DATA: 2019
	SEF PROIECT	arh. Madalina Ulanovschi	Mădălina Ulanovschi	SCARA:	TITLU PLANSA: FATADE SI SECTIUNE	FAZA PROIECT: DTAC/PTH
	DESENAT	arh. Madalina Ulanovschi	cu drept de semnatura	1:100	PLANSA NR:PRD 537/2019-DTAC/PTH-PL-A.05	SPECIALITATE: ARHITECTURA
DIRECTOR	ing. Gabriel Pinteala					

Plan structura imprejmuire

Scara 1/25

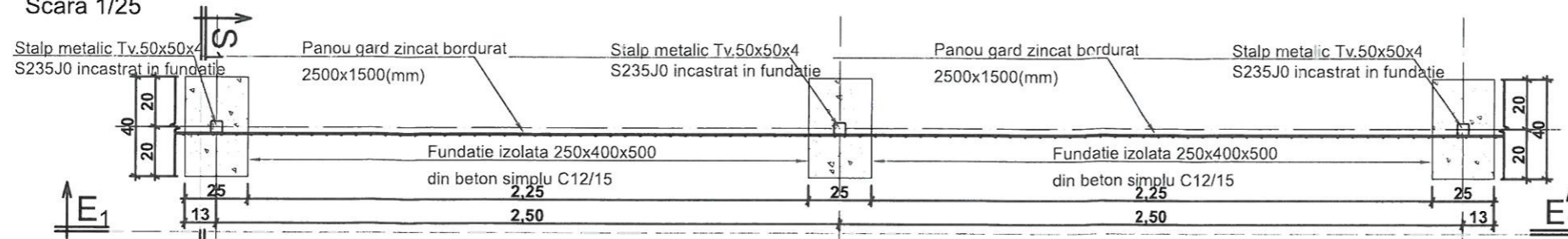

Elevatie structura imprejmuire

Scara 1/25

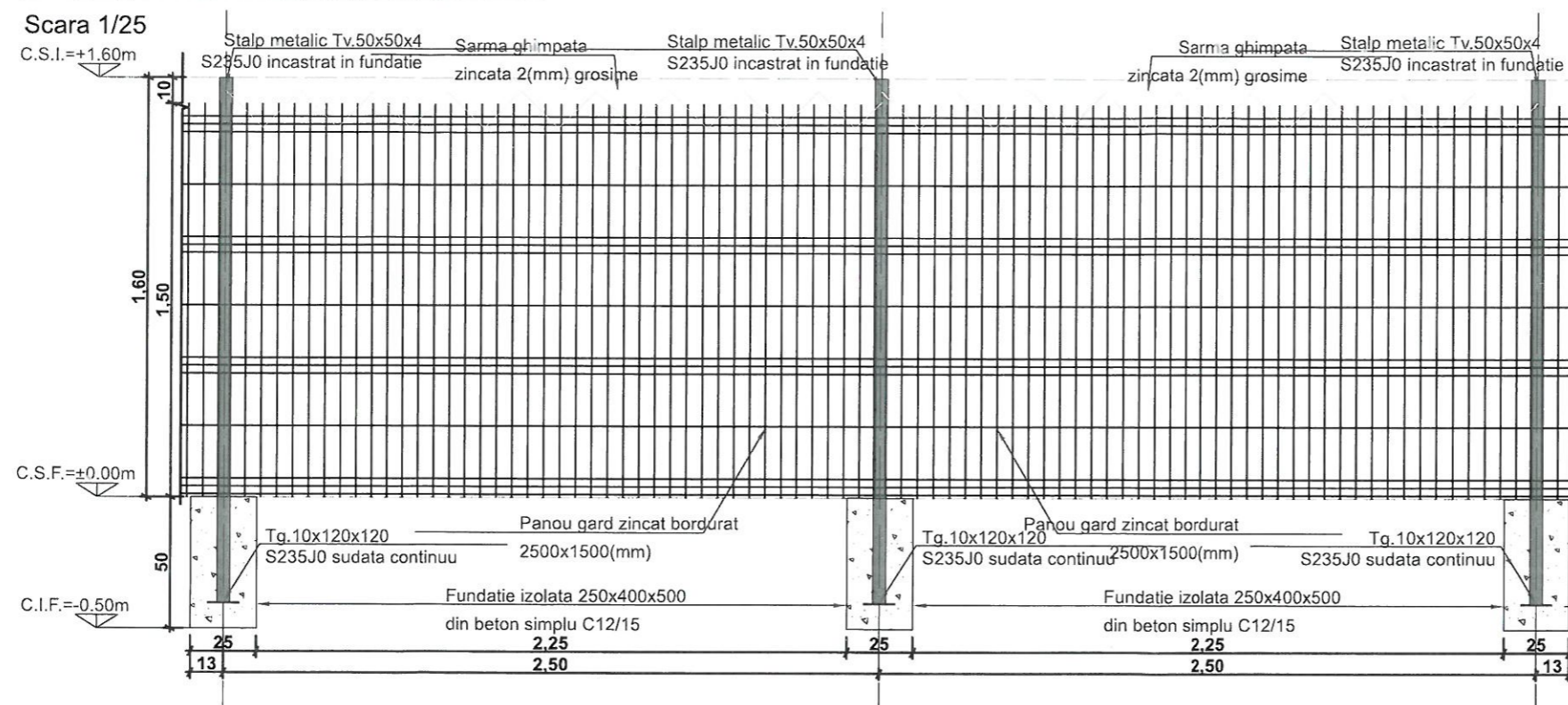

Sectiune caracteristica

S₁-S₁ structura imprejmuire

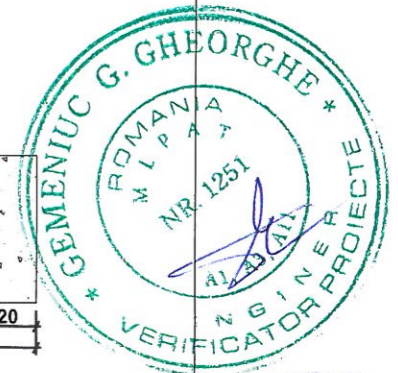
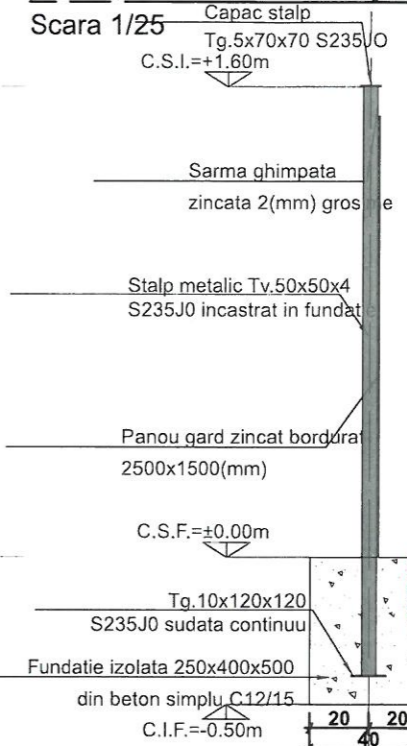

0.

IMPREJMUIRE

1:25

CLASA DE IMPORTANTA = IV CATEGORIA DE IMPORTANTA = D GRADUL DE REZISTENTA LA FOC = V	PROEXPERT DESIGN		DENUMIRE INVESTITIE:	REALIZARE TOALETE, IMPREJMUIRE LATERALA SI PAVAJE IN INCINTA PIETEI DE PE STR. AGRONOMULUI, SAT BOSANCI, COM. BOSANCI, JUD. SUCEAVA	NR.PROIECT: PRD 537/2019	
	Adresa: str. Slatoarei, nr.1, camera 113, mun. Suceava, jud. Suceava ORC/CUI: J33/677/2009 ; 25924775 tel/fax/mob: 0330 803 351, 0740 308 955, 0740 231 909 e-mail/web: proexpert_design@yahoo.com; www.proexpertdesign.ro cod IBAN: RO05BRDE340SV32333983400 - BRD Suceava			ADRESA INVESTITIE:	Str. Agronomului, nr.28, sat Bosanci, com. Bosanci, Jud. Suceava	NR.PLANSA: A.06
	SPECIFICATIE	NUME	SEMNATURA	BENEFICIAR ADRESA:	COMUNA BOSANCI Str. Sucevei, nr.1, sat Bosanci, com. Bosanci, Jud. Suceava	DATA: 2019
	SEF PROIECT	arh. Madalina Ulanovschi	MADALINA ULANOVSCHI	SCARA:	TITLU PLANSA: IMPREJMUIRE	FAZA PROIECT: DTAC/PTH
	PROIECTAT	arh. Madalina Ulanovschi	ULANOVSCHI	1:25	PLANSA NR:PRD 537/2019-DTAC/PTH-PL-A.06	SPECIALITATE: ARHITECTURA
DESENAT	arh. Madalina Ulanovschi					
DIRECTOR	ing. Gabriel Pinteala					

NR.	TABLOU DE TAMPLARIE USI	OBSERVATI
		<p>- PANOU DE TAMPLARIE INTERIOR</p> <p>- TAMPLARIE DIN PVC</p> <p>- FERONERIE DIN CROM ARGINTIU SATINAT CU INCIUETOARE</p> <p>NR. DE BUCATI - 3</p> <p>DESCHIDERE - a se verifica planul parter</p> <p>SUPRAFATA (MP) - 2,34 MP</p> <p>NOTA: Cotele vor fi verificate pe sanlier Usa este vazuta din interiorul incaperii in care se deschide</p>

NR.	TABLOU DE TAMPLARIE USI	OBSERVATI
		<p>- PANOU DE TAMPLARIE EXTERIOR</p> <p>- USA CU 1 CANAT, SI STICLA SABLATA</p> <p>- FERONERIE DIN CROM ARGINTIU SATINAT CU INCIUETOARE</p> <p>NR. DE BUCATI - 2</p> <p>DESCHIDERE - a se verifica planul parter</p> <p>SUPRAFATA (MP) - 2,34 MP</p> <p>NOTA: Cotele vor fi verificate pe sanlier Usa este vazuta din interiorul incaperii in care se deschide</p>

NR.	TABLOU DE TAMPLARIE FERESTRE	OBSERVATI
F1		<p>- PANOU DE TAMPLARIE EXTERIOR - 1 CANAT MOBIL</p> <p>- TAMPLARIE DE P.V.C.</p> <p>- GEAM CLAR, DUBLU</p> <p>- FERONERIE DIN CROM ARGINTIU SATINAT</p> <p>NR. DE BUCATI - 4</p> <p>PARAPET = 1,50 M</p> <p>DESCHIDERE - siंगा/oscobalata</p> <p>SUPRAFATA (MP) - 0,45 MP</p> <p>NOTA: Cotele si deschiderea vor fi verificate pe sanlier Fereastra este vazuta din exterior</p>

PROEXPERT DESIGN str. Slatibarii, nr.1, camera 113, mun. Suceava, jud. Suceava Adresa: J336772009 ; 25924775 ORC/CUI: 0330 803 351, 0740 308 955, 0740 231 909 tel/fax/mob: proexpert_design@yahoo.com; www.proexpertdesign.ro e-mail/web: cod IBAN: RO05BRDE340SV32333983400 - BRD Suceava		DENUMIRE INVESTITIE:	REALIZARE TOALETE, IMPREJMUIRE LATERALA SI PAVAJE IN INCINTA PIETEI DE PE STR. AGRONOMULUI, SAT BOSANCI, COM. BOSANCI, JUD. SUCEAVA	NR. PROIECT: PRD 537/2019
SPECIFICATIE SEMNATURA NOME arh. Madalina Ulanovschi arh. Madalina Ulanovschi arh. Madalina Ulanovschi ing. Gabriel Pinteala		ADRESA INVESTITIE:	Str. Agronomului, nr.28, sat Bosanci, com. Bosanci, Jud. Suceava	NR. PLANSA: A.07
SEF PROIECT PROIECTAT DESENAT DIRECTOR		BENEFICIAR ADRESA:	COMUNA BOSANCI Str. Sucevei, nr.1, sat Bosanci, com. Bosanci, Jud. Suceava	DATA: 2019
CLASA DE IMPORTANTA = IV CATEGORIA DE IMPORTANTA = D GRADUL DE REZISTENTA LA FOC = V		SCARA:	1:100	FAZA PROIECT: DTAC/PTH
DIACONU Q. LOINA NR. 06436 VERIFICATOR PROIECTE		TITLU PLANSA: TABLOU DE TAMPLARIE		SPECIALITATE: ARHITECTURA
PROIECTARE SI CONSTRUCTIA J336772009 PROIECTARE SI CONSTRUCTIA J336772009		PLANSA NR.: PRD 537/2019-DTAC/PTH-PL-A.07		